# REDDITO DI CITTADINANZA

UNA RIVOLUZIONE PER IL MONDO DEL LAVORO

***È una misura di reinserimento nel mondo del lavoro*** *che serve ad integrare i redditi familiari.*

## OBIETTIVI:

- **Migliorare** l'incontro tra domanda e offerta di lavoro;
- **Aumentare** l'occupazione;
- **Contrastare** la povertà e le disuguaglianze.

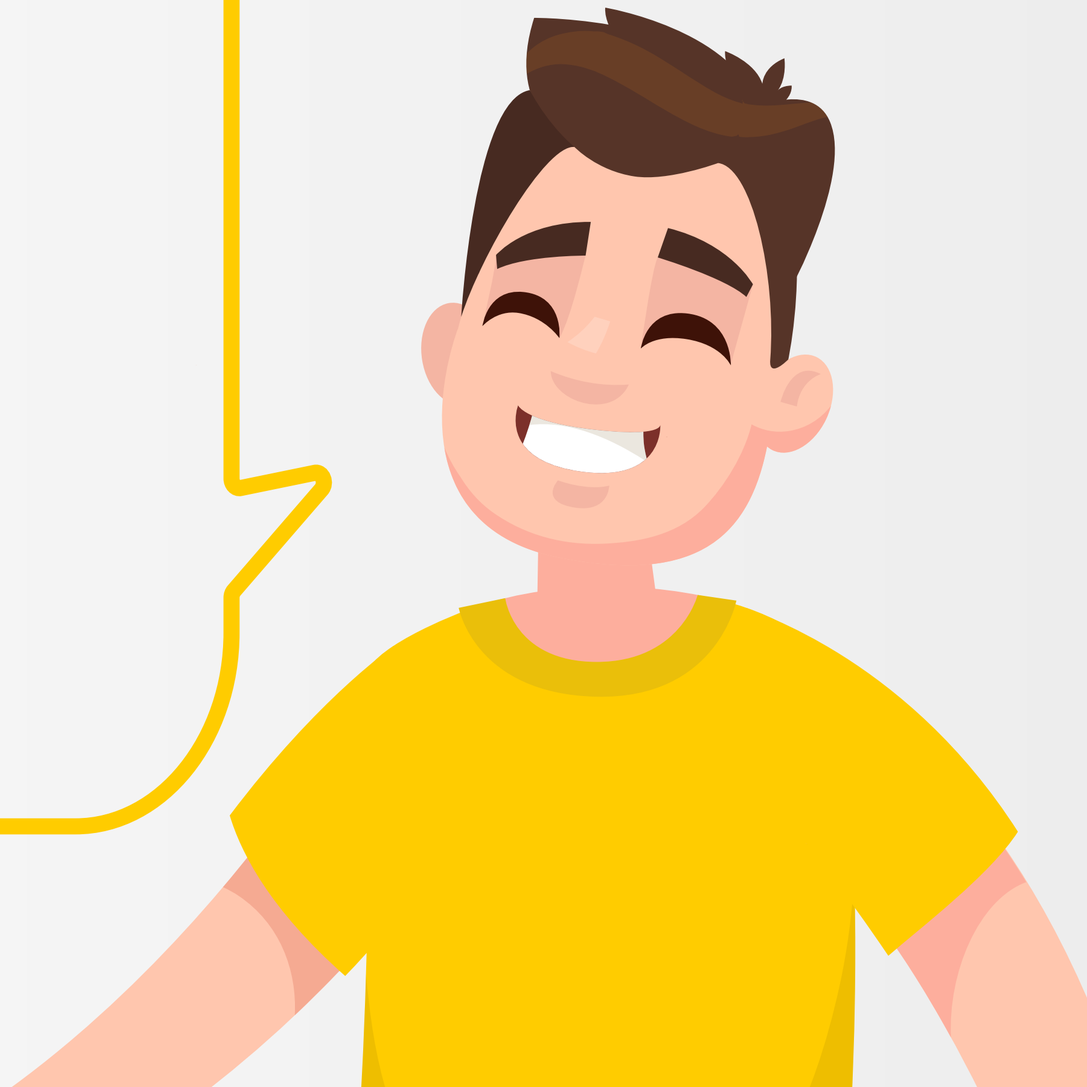

# CHI NE HA DIRITTO

**Chi si trova al di sotto della soglia di povertà assoluta:** circa 5 milioni di persone. Il 47% dei beneficiari sarà al Centro-Nord e il 53% al Sud e Isole.

## REQUISITI PER ACCEDERE AL RDC:

- **Essere cittadini italiani, europei o lungo soggiornanti** e risiedere in Italia da almeno 10 anni, di cui gli ultimi 2 in via continuativa;
- ISEE inferiore a 9.360 euro annui;
- Patrimonio immobiliare, diverso dalla prima casa di abitazione, fino ai 30.000 euro annui;
- Patrimonio finanziario non superiore a 6.000 euro che può arrivare fino a 20.000 per le famiglie con persone disabili.
- 255.000 nuclei familiari con disabili riceveranno il reddito di cittadinanza

# ALCUNI ESEMPI

1. **Una persona che vive da sola avrà fino a 780 al mese di RdC:** fino a 500 euro come integrazione al reddito più 280 euro di contributo per l'affitto (oppure 150 euro di contributo per il mutuo);
2. **Una famiglia composta da 2 adulti e 2 figli minorenni avrà fino a 1.180 euro al mese di RdC:** fino a 900 euro mensili come integrazione al reddito più 280 euro di contributo per l'affitto (oppure 150 euro di contributo per il mutuo);
3. **Una famiglia composta da 2 adulti, 1 figlio maggiorenne e 1 figlio minorenne avrà fino a 1.280 euro al mese di RdC:** fino a 1.000 euro mensili come integrazione al reddito più 280 euro al mese di contributo per l'affitto (oppure 150 euro di contributo per il mutuo);
4. **Una famiglia composta da 2 adulti, 1 figlio maggiorenne e 2 figli minorenni avrà fino a 1.330 euro al mese di RdC:** fino a 1.050 euro come integrazione al reddito più 280 euro di contributo per l'affitto (oppure 150 euro di contributo per il mutuo).

*Tabella 1. Esempi di nuclei familiari.*

| nucleo | integrazione reddito | contributo affitto | totale | scala (max 2,1) |
|---|---|---|---|---|
| 1 componente | 500 | 280 | **780** | 1 |
| 1 adulto, 1 minorenne | 600 | 280 | **880** | 1.2 |
| 2 componenti adulti | 700 | 280 | **980** | 1.4 |
| 1 adulto, 2 minorenni | 700 | 280 | **980** | 1.4 |
| 2 adulti, 1 minorenne | 800 | 280 | **1080** | 1.6 |
| 3 adulti | 900 | 280 | **1180** | 1.8 |
| 1 adulto, 3 minorenni | 800 | 280 | **1080** | 1.6 |
| 2 adulti, 2 minorenni | 900 | 280 | **1180** | 1.8 |
| 3 adulti, 1 minorenne | 1000 | 280 | **1280** | 2 |
| 4 adulti | 1050 | 280 | **1330** | 2.1 |
| 2 adulti, 3 minorenni | 1000 | 280 | **1280** | 2 |
| 3 adulti, 2 minorenni | 1050 | 280 | **1330** | 2.1 |
| | | | | |
| | | | | |
| **Pensione di Cittadinanza** | integrazione reddito | contributo affitto | totale | scala (max 2,1) |
| 1 componente +67 anni senza casa | 630 | 150 | **780** | 1 |
| 2 componenti +67 anni | 882 | 150 | **1032** | 1.4 |

# COME SI RICHIEDE IL RDC?

# IL RDC SI PUÒ RICHIEDERE ALLE POSTE ITALIANE

sia direttamente all'ufficio postale che in via telematica, oppure al CAF.

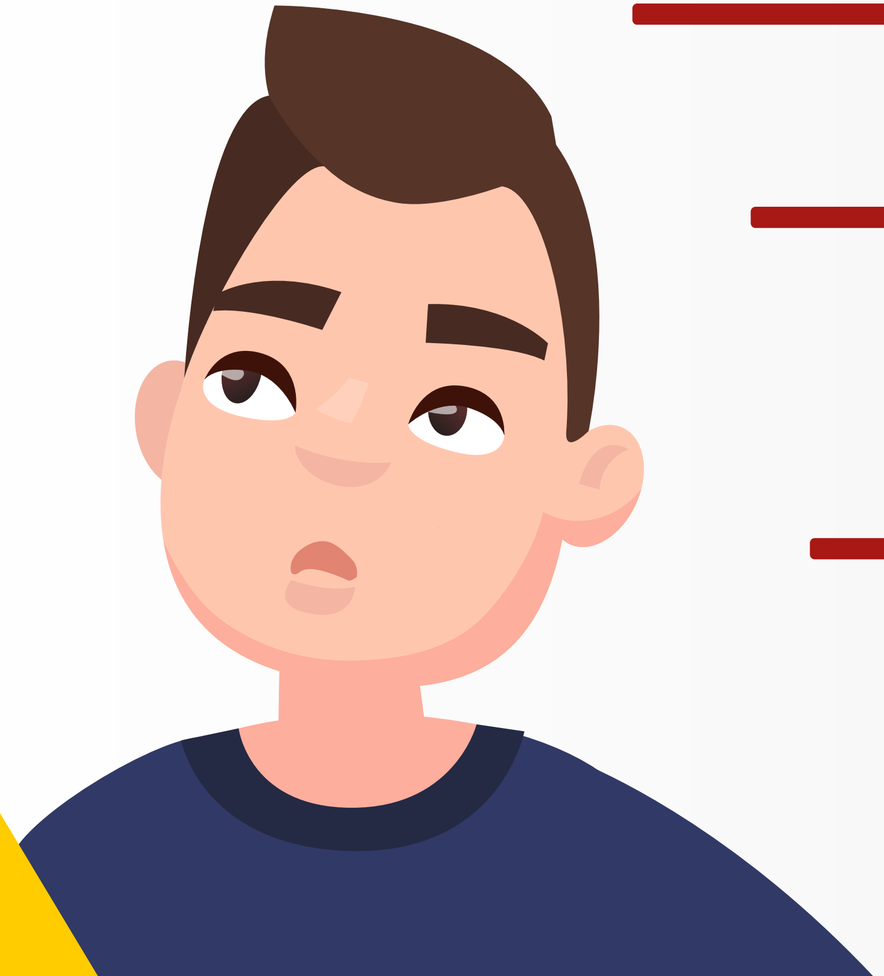

**L'INPS verifica se si è in possesso dei requisiti.**

**Il RdC viene erogato attraverso una normalissima prepagata di Poste Italiane** (non sarà possibile utilizzarla per il gioco d'azzardo).

**Dopo l'accettazione, il beneficiario verrà contattato dai Centri per l'impiego per individuare il percorso di formazione o di reinserimento lavorativo da attuare.**

# NORME ANTI-DIVANO

# NESSUNO POTRÀ RESTARE SUL DIVANO

## MA TUTTI COLORO CHE SONO IN GRADO DI LAVORARE

### DOVRANNO ATTIVARSI STIPULANDO IL PATTO PER IL LAVORO E IL PATTO PER LA FORMAZIONE

**il reddito di cittadinanza dura 18 mesi:**

- **entro i primi 12 mesi,** la prima offerta di lavoro potrà arrivare nel raggio di 100 km – 100 minuti di viaggio. Se viene rifiutata la seconda offerta potrà arrivare nel raggio di 250 km e se anche questa viene rifiutata, la 3° offerta potrà arrivare da tutta Italia;
- **dopo il 1° anno,** anche la prima offerta potrà arrivare fino a 250km, mentre la 3° potrà arrivare da tutto il territorio nazionale;
- **dopo i 18 mesi** tutte le offerte possono arrivare da tutto il territorio nazionale.

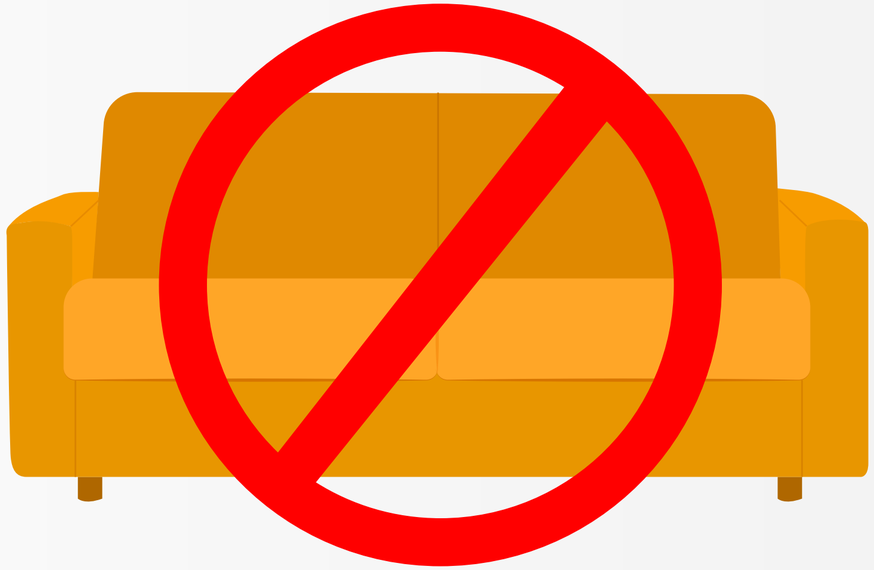

**Lo Stato resta al tuo fianco: Per le famiglie con persone con disabilità, le offerte di lavoro non potranno mai superare i 250 km.**

*Tabella 2. Congruità dell'offerta di lavoro.*

| | ***1a offerta lavoro*** | ***2a offerta lavoro*** | ***3a offerta lavoro*** |
|---|---|---|---|
| *Nei primi* ***12 mesi*** | Entro 100 km o 100 min. di tempo di percorrenza | Entro 250 km | Tutta Italia (entro 250 km per nuclei con disabili) |
| *Tra il* ***12° e il 18° mese*** | Entro 250 km | Entro 250 km | Tutta Italia (entro 250 km per nuclei con disabili) |
| *Dopo il* ***18° mese (rinnovo)*** | Italia (entro 250 km per nuclei con disabili) | Italia (entro 250 km per nuclei con disabili) | Italia (entro 250 km per nuclei con disabili) |

# LA SQUADRA AL TUO SERVIZIO

## **I BENEFICIARI DEL RDC NON SARANNO SOLI.** ABBIAMO MESSO IN CAMPO UNA SQUADRA CHE TI INDIRIZZERÀ TENENDO CONTO DELLE TUE ESIGENZE:

- **Se sei adeguatamente formato,** dovrai siglare il Patto per il Lavoro con un Centro per l'Impiego o un'Agenzia per il Lavoro
- **Se hai bisogno di ulteriore formazione,** siglerai il Patto per la Formazione con Enti di formazione bilaterale, Enti interprofessionali o Aziende
- **Se non sei in condizione di lavorare,** siglerai il Patto per l'Inclusione Sociale che coinvolgerà sia i servizi sociali che i Centri per l'Impiego
- **Nell'ambito del Patto per il Lavoro e del Patto di Inclusione,** i beneficiari saranno tenuti a partecipare a progetti utili alla collettività predisposti dai comuni, fino ad 8 ore settimanali

***Sono esonerati dal sottoscrivere il Patto per il Lavoro e il Patto di Inclusione:**

- gli individui con disabilità tale da non consentire un accesso al mondo del lavoro
- le persone che assistono figli di età inferiore ai 3 anni oppure individui non autosufficienti

# REGOLE E SANZIONI

# VIENE ESCLUSO DAL RDC CHI:

- Non sottoscrive il Patto per il Lavoro o per l'Inclusione sociale;
- Non partecipa alle iniziative formative e non presenta una giustificazione;
- Non aderisce ai progetti utili per la comunità predisposti dai Comuni;
- Rifiuta la terza offerta congrua;
- Non aggiorna le autorità competenti sulle variazioni del proprio nucleo;
- Fornisce dati falsi. In questo caso, si rischiano da 2 a 6 anni di carcere.

# INCENTIVI AL LAVORO

***SONO PREVISTI INCENTIVI PER LE IMPRESE CHE ASSUMONO I BENEFICIARI DEL RDC E PER AGEVOLARE L'IMPRENDITORIALITÀ.***

*Le imprese che assumono chi riceve il RdC potranno ottenere un incentivo pari alla differenza tra 18 mensilità e il numero di mensilità già ricevute dal beneficiario.*

**Ad esempio:**

– Marco assume Luca nella sua azienda. Luca è single e vive in affitto, quindi prende 780€ al mese di RdC. Fino a quel momento Luca aveva già ricevuto 2 mensilità di RdC. **Marco potrà dunque avere un enorme sgravio contributivo per la sua azienda, pari a: (18-2) x 780 euro = 12.480 euro.**

– Luca riesce a coronare il suo sogno e ad avviare, dopo 10 mesi di fruizione di RdC, una propria attività lavorativa autonoma. In questo caso oltre alle prime 10 mensilità già ricevute, 10 x 780 euro = 7.800 euro, **riceverà un ulteriore unico bonifico pari a 4.680 euro, ovvero 6 x 780 euro.**

# PENSIONI DI CITTADINANZA

# **INTRODUCIAMO LA PENSIONE DI CITTADINANZA PER I PENSIONATI CHE VIVONO SOTTO LA SOGLIA DI POVERTÀ.** REQUISITI:

- ISEE familiare inferiore a 9.360 euro all'anno;
- patrimonio immobiliare, diverso dalla prima casa, non superiore ai 30 mila euro;
- patrimonio finanziario inferiore a 6.000 euro, 8.000 se si è in coppia.

**Ad esempio:**

– **Un pensionato che vive da solo e non ha una casa di proprietà** avrà una pensione di cittadinanza di 780 euro al mese: di cui 150 euro per pagare l'affitto;

– **Un pensionato che vive da solo e riceve solo una pensione di invalidità,** al posto della sua pensione, riceverà la Pensione di Cittadinanza, che con una casa di proprietà è di 630 euro al mese;

– **Una coppia di pensionati che vive in un appartamento in affitto** riceverà un'integrazione che permetterà loro di vivere con 1.032 euro al mese.